

1:50 Begane grond

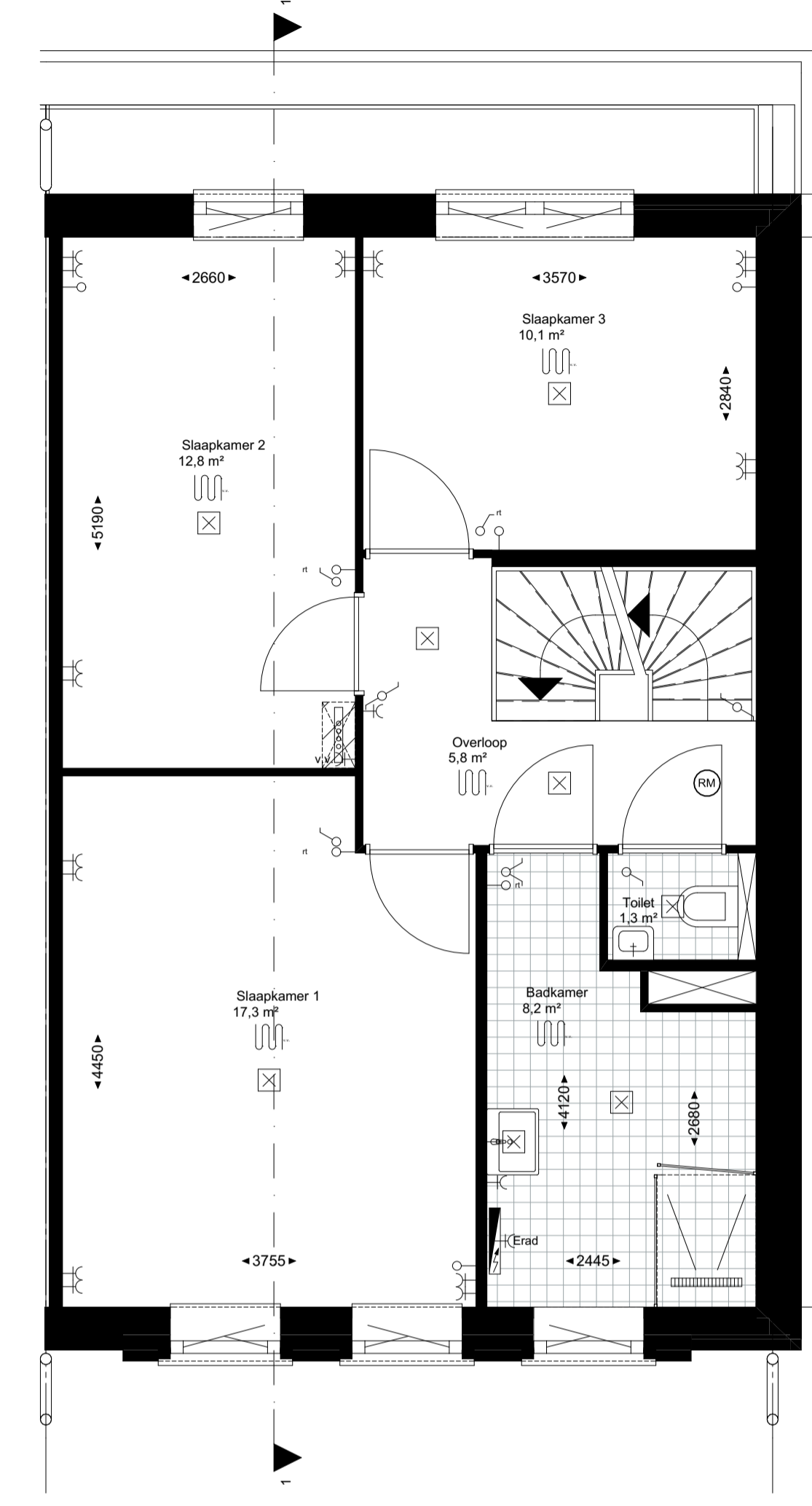

1:50 1e verdieping

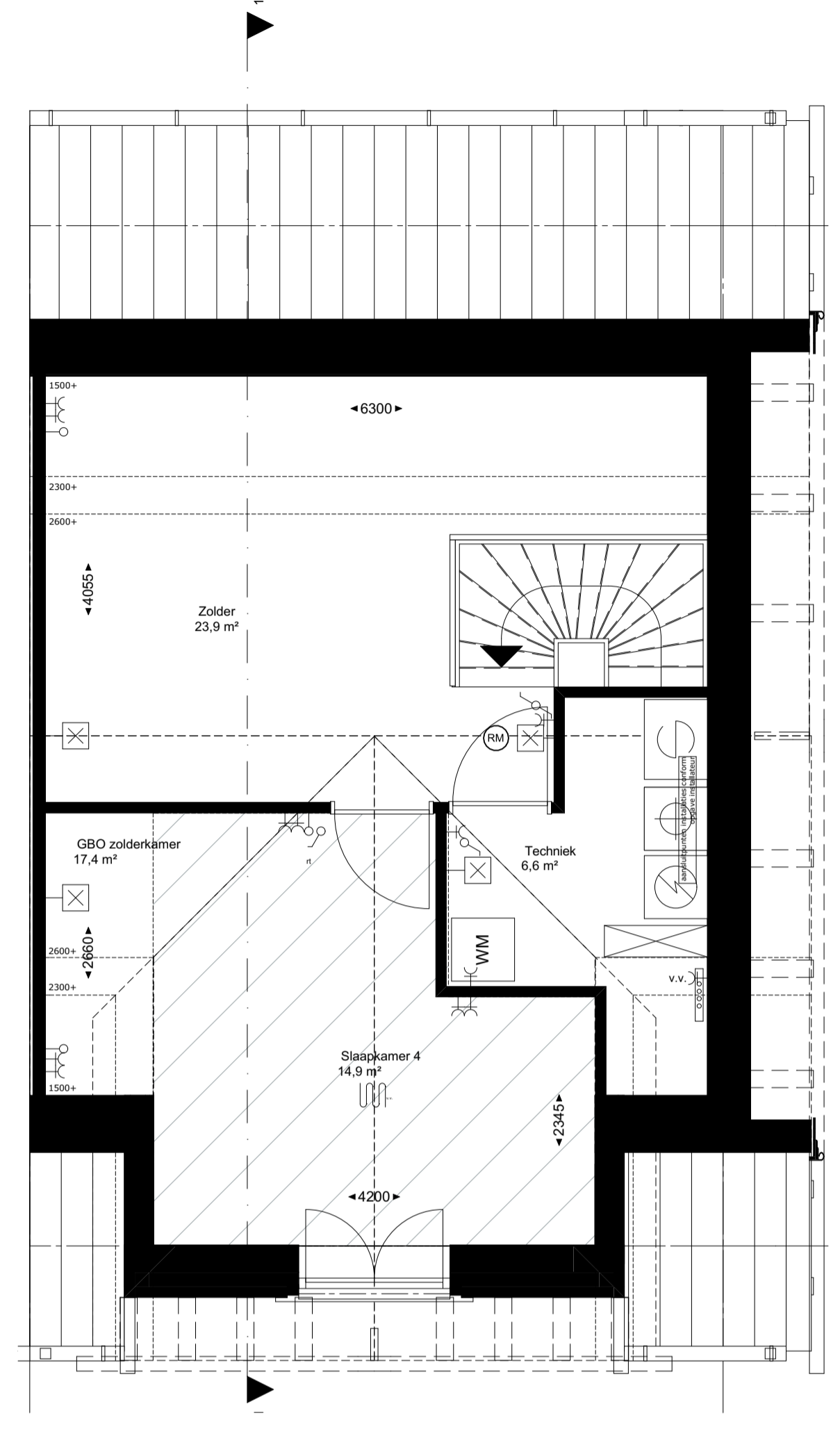

1:50 2e verdieping

- | | |
|--|--|
| <ul style="list-style-type: none"> ⊙ bel en drukknop bel ⊞ wandsluiting verlichting, buiten ⊞ wandsluiting verlichting, binnen ⊞ plafonddichtpunt ⊞ schakelaar enkelpolige ⊞ mv driefaseschakelaar ⊞ serieschakelaar ⊞ wisselschakelaar ⊞ wandcontactdoos enkel geaard ⊞ wandcontactdoos dubbel geaard, horizontaal ⊞ wandcontactdoos, 3-fasen aansluiting ⊞ loze leiding ⊞ thermostaat ⊞ ruimte-thermostaat | <ul style="list-style-type: none"> ⊞ aansluiting wasmachine ⊞ aansluiting koelkast ⊞ aansluiting afzuigkap ⊞ aansluiting mechanische ventilatie ⊞ aansluiting verdeler vloerverwarming ⊞ aansluiting elektrische radiator ⊞ aansluiting warmtepomp ⊞ aansluiting perlex tby elektrische kooktoestellen ⊞ loze leiding magnetron ⊞ loze leiding vaatwasser ⊞ loze leiding wasdroger ⊞ loze leiding warmtepomp, weersafh. regeling ⊞ loze leiding warmtepomp, uitlezen van afstand ⊞ loze leiding boiler ⊞ aansluiting omvormer (optioneel) ⊞ CO2 sensor |
|--|--|
-
- | | |
|---|--|
| <ul style="list-style-type: none"> meterkast Woningsscheidende wand lichte scheidingwand 70mm/100mm stabiliteitswand 120mm legelwerk gevelpakket gevelsteen-spouw-isolatie-binnenblad gevelpakket gevelsteen-diepe spouw-isolatie-binnenblad dakpakket (doorsnede) aanduiding krijtstreep methode conform TO. (deel van de ruimte dat conform de eisen voldoet aan een verblijfsruimte) (GBO is de oppervlakte van de ruimte gemeten op 1.5m boven de vloer) | <ul style="list-style-type: none"> MV-box warmtepomp CV-verdelers radiator elektrisch toevoerventilen ventilatie afvoerventilen ventilatie rookmelder boiler WM opstelplaats wasmachine kruipruimte aanduiding staalconstructie Stalen kolom met omringing PV-omvormer vloerverwarming |
|---|--|

Aan- en afvoerventilen van de WTW-installatie zijn niet opgenomen op de tekeningen. De locatie en aantal zal nader worden bepaald door installateur. Aanvoer ventielen zitten in de woonkamer/keuken en de slaapkamers. Afvoerventielen zitten in de keuken, toilet- en badruimte en in de technischruimte/wasruimte. Alle verblijfsruimtes en badkamers zullen worden verwarmd d.m.v. vloerverwarming, exacte positie wordt bepaald door installateur. In de badkamer wordt tevens een elektrische radiator aangebracht.



1:100 Voorgevel



1:100 Achtergevel

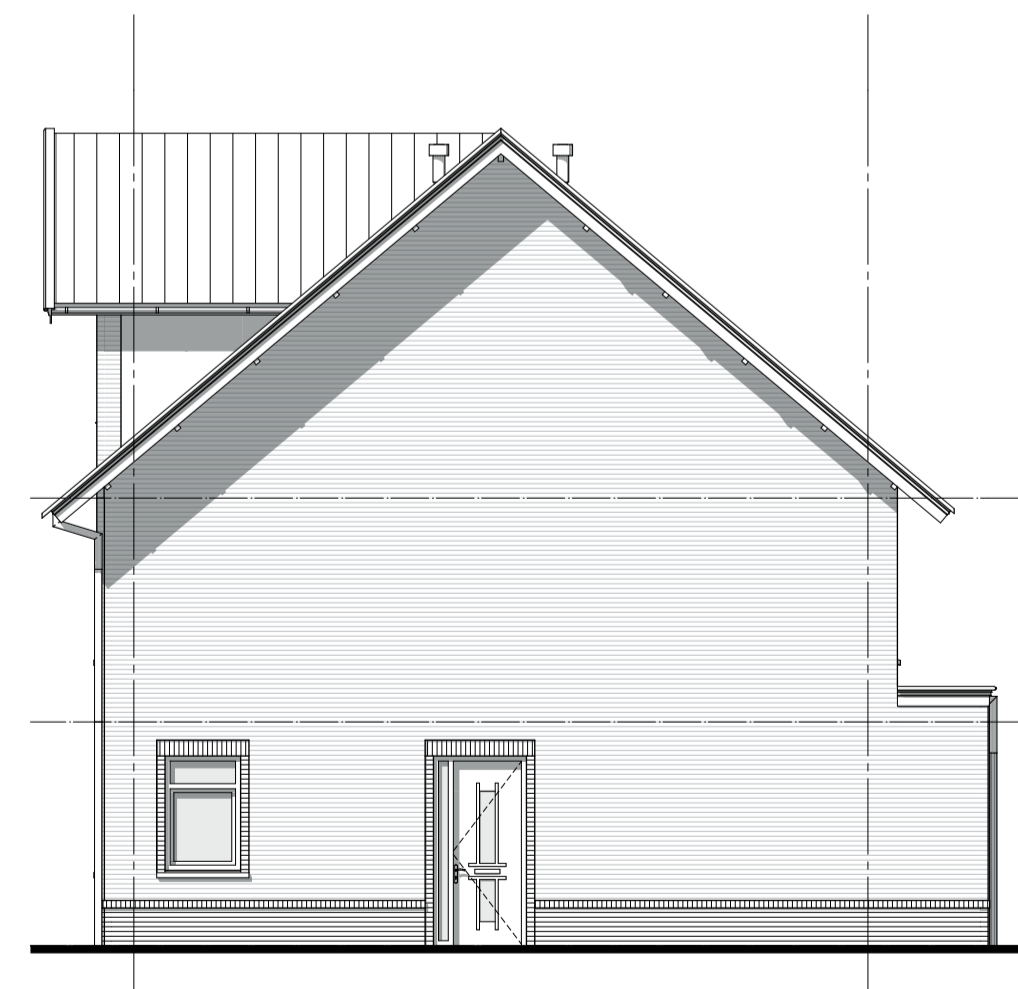

1:100 Rechtergevel

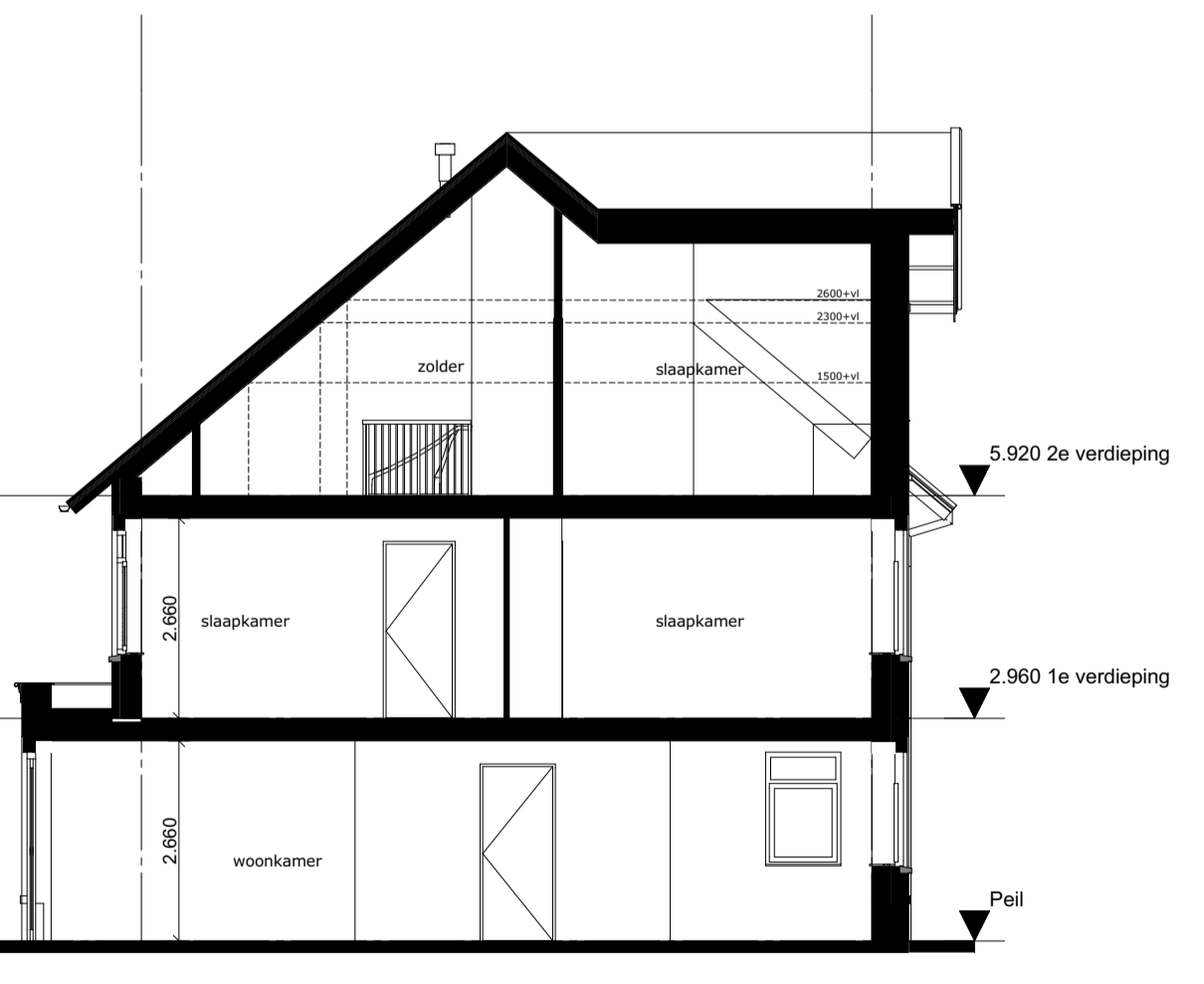

1:100 Doorsnede 1



Bouwnummer: 28

Project Hof van Rijnenburg Hazerswoude-Rijndijk

Tekening naam: type Diamantgras D1
 schaal: get.:Bvdt datum: 23-11-2020 formaat:A1

ZVA
 Zeinstra Veerbeek Architecten
 1151-Plantsoen 5
 2497 GA Den Haag
 Telefoon: +31 703478594
 info@zeinstraveerbeek.nl
 www.zeinstraveerbeek.nl

Type: twee-onder-een-kap 6600_Blok4_Diamantgras
 Werknummer: 0327
 Tekening nr: KAO-B4-1002
 Fase: contracttekening
 Architect: Zeinstra Veerbeek Architecten
 Opdrachtgever: AM