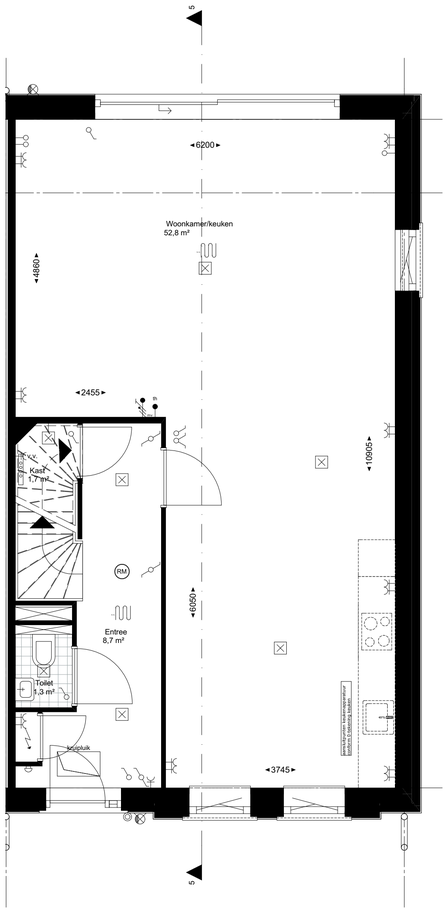

1:50 Begane grond

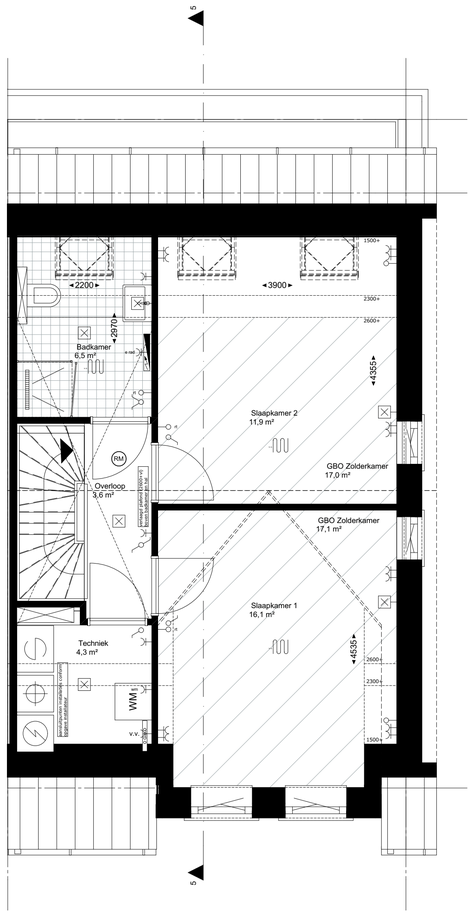

1:50 1e verdieping

1:100 Voorgevel

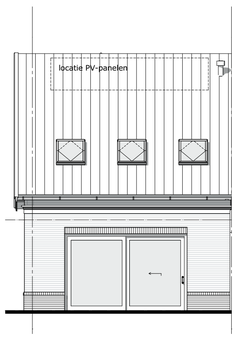

1:100 Achtergevel

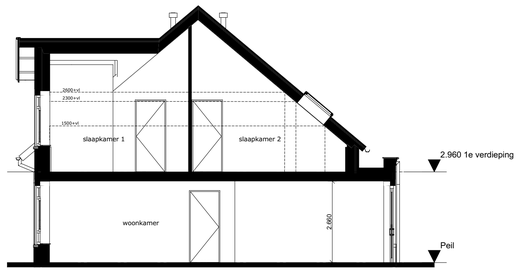

1:100 Doorsnede 5

renvooi

	bel en drukknop bel	wm	aansluiting wasmachine
	wandaansluiting verlichting, buiten	kk	aansluiting koelkast
	wandaansluiting verlichting, binnen	afz	aansluiting afzuigkap
	plafondlichtpunt	mv	aansluiting mechanische ventilatie
	schakelaar enkelpolige	vv	aansluiting verdeler vloerverwarming
	mv driefaseschakelaar	er	aansluiting elektrische radiator
	serieschakelaar	wp	aansluiting warmtepomp
	wisselschakelaar	per	aansluiting perilex tbv elekrische kooktoestellen
	wandcontactdoos enkel geaard	mag	loze leiding magnetron
	wandcontactdoos dubbel geaard	vw	loze leiding vaatwasser
	wandcontactdoos dubbel geaard, horizontaal	wd	loze leiding wasdroger
	wandcontactdoos, 3-fasen aansluiting	wpwa	loze leiding warmtepomp, weersafh. regeling
	loze leiding	wpu	loze leiding warmtepomp, uitlezen van afstand
th	thermostaat	bo	loze leiding boiler
rt	ruimte-thermostaat	ov	aansluiting omvormer (optioneel)
			CO2 sensor

	meterkast		MV-box
	Woningscheidende wand		warmtepomp
	lichte scheidingswand 70mm/100mm		CV-verdeler
	stabiliteitswand 120mm		radiator electrisch
	tegelwerk		toevoerventielen ventilatie
	gevelpakket gevelsteen-spouw-isolatie-binnenblad		afvoerventielen ventilatie
	gevelpakket gevelsteen-diepe spouw-isolatie-binnenblad		rookmelder
	dakpakket (doorsnede)		boiler
	aanduiding krijtstreep methode conform TO. (deel van de ruimte dat conform de eisen voldoet aan een verblijfsruimte) (GBO is de oppervlakte van de ruimte gemeten op 1.5m boven de vloer)	WM	opstelplaats wasmachine
		kruipluik	kruipluik
			aanduiding staalconstructie
			Stalen kolom met omtimmering
		PV	PV-omvormer
			vloerverwarming

Aan- en afvoerventielen van de WTW-installatie zijn niet opgenomen op de tekeningen;
De locatie en aantal zal nader worden bepaald door installateur. Aanvoer ventielen zitten in de woonkamer/keuken en de slaapkamers.
Afvoerventielen zitten in de keuken, toilet- en badruimte en in de technischeruimte/wasruimte

Alle verblijfsruimtes en badkamers zullen worden verwarmd d.m.v. vloerverwarming, exacte positie wordt bepaald door installateur.
in de badkamer wordt tevens een electrische radiator aangebracht

HOF VAN RIJNENBURG

AM

OUWEHAND BOUWEN & ONTWIKKELEN

Bouwnummer: 14

Z:\0327-Carmer Hazerswoude-Rijndijk\0327-04-tekenwerk\0327-DO-Blok 2-Type B- Bloemheester.pln

Project **Hof van Rijnenburg Hazerswoude-Rijndijk**

Tekening naam: type Bloemheester B2-h

schaal: get.: BvdL datum: 23-11-2020 formaat: A1

semibungalow 6500_Blok 2_Bloemheester

ZVA
Zeinstra Veerbeek Architecten
ILSY-Plantsoen 5
2497 GA Den Haag

Telefoon: +31 703478594
info@zeinstraveerbeek.nl
www.zeinstraveerbeek.nl

Werknummer: **0327**
Tekening nr: **KAO-B2-1006**
Fase: **contracttekening**
Architect: **Zeinstra Veerbeek Architecten**
Opdrachtgever: **AM**